

## EDITAL LEILÃO PÚBLICO Nº 001/2023

A **Prefeitura Municipal de CEDRO /PE**, pessoa Jurídica de direito público, inscrito CNPJ sob nº. 11.361.219/0001-32 Com sede RUA SETE DE SETEMBRO, Nº 68 CENTRO, CEDRO/PERNAMBUCO, e-mail: prefeitura@cedro.pe.gov.br, por intermédio fica de acordo com o disposto na Lei 8.666/93 e alterações, em especial, as disposições de seu artigo 53, Decreto Federal nº 21.981/1932, Decreto Federal nº 22.427/1933 e Instrução Normativa DNRC nº 113/2010, torna público aos interessados que fará realizar um **Leilão PRESENCIAL E ON-LINE SIMULTANEAMENTE** modalidade tipo Maior Lance, no dia **11 de dezembro de 2023 com início às 10h00min**, Município de CEDRO, SEDE DA Cidade e pelo endereço eletrônico [www.lancecertoleiloes.com.br](http://www.lancecertoleiloes.com.br), para a venda dos bens descritos no ANEXO I que é parte integrante deste Edital. Devendo os interessados obter informação junto a Comissão do leilão, que atenderá diariamente nos dias úteis de 08:00 as 13:00 horas, CPL da Prefeitura e com o Leiloeiro Oficial o Sr. Luciano Resende Rodrigues (81) 3048 0450 ou pelo site [www.lancecertoleiloes.com.br](http://www.lancecertoleiloes.com.br)

### 1-OBJETO:

É objeto a alienação de bens móveis do Município de CEDRO no estado em que se encontram, separados em lotes, avaliados e discriminados pela Comissão do leilão nomeada através da Portaria nº 188/2023 conforme o **ANEXO I** e respectivos laudos de avaliação

### 2-DAS CONDIÇÕES DAS PROPOSTAS:

As propostas serão fornecidas na forma de Lance ou Oferta, de maior valor por lote, desde que seu valor seja superior ao valor da avaliação que foram estabelecidas pela Comissão do leilão.

### 3-DA DOCUMENTAÇÃO:

**3.1.** Poderão participar do leilão pessoas físicas maiores de 18 anos ou emancipadas, e pessoas jurídicas regularmente constituídas, o credenciamento é obrigatório para ofertar durante as etapas de lances;

**3.2.** Todos os participantes deverão apresentar à Equipe do Leiloeiro Oficial para apreciação da Comissão de Licitação, cópias dos seguintes documentos: Documento de Identidade R.G. e C.P.F./M.F. (pessoas físicas); e CNPJ (pessoas jurídicas)

### 4-DAS CONDIÇÕES GERAIS:

**4.1.** A duração do Leilão ficará a critério do leiloeiro e terá o tempo necessário para que todos que desejarem tenha oportunidade de oferecerem seus lances;

**4.2.** Os LOTES SERÃO OFERTADOS UM A UM (LOTE A LOTE), conforme relação dos bens disponíveis para leilão a quem MAIOR LANCE oferecer, não sendo considerado pela Comissão do leilão e pelo Leiloeiro Oficial o lance que não alcançar os preços mínimos estabelecidos;

**4.3.** A COMISSÃO DO LEILÃO e o LEILOEIRO OFICIAL, a critério ou necessidade, poderão retirar reunir ou separar itens dos bens colocados em Leilão;

4.4. Não serão aceitas reclamações posteriores à arrematação, bem como não serão aceitas desistências;

4.5. Todos os bens serão vendidos no estado em que se encontram, por parte de quem os adquirir, ficando o LEILOEIRO OFICIAL isentos de futuras reclamações;

4.6. Ficará por conta e responsabilidade do **ARREMATANTE** a retirada e o traslado do (s) veículo (s), bem como a transferência de propriedade do veículo, remarcação de chassi, regularização de motor, taxa de vistoria, dentre outros e, se houver sua regularização documental junto ao DETRAN/PE dentro do prazo legal, **inclusive o pagamento de IPVA anterior ou atual , como despesas com licenciamento, 2º via do recibo, seguro obrigatório, multas atualizadas ou vencidas , cobradas pelo DETRAN/PE, DNIT e PRF caso devidas**

4.7.A PREFEITURA DE CEDRO/PE, entregara os licitantes vencedores toda a documentação necessária: ofício para emissão de 2º via junto DETRAN/PE, nota de arremate emitida pelo leiloeiro, edital de leilão, publicação no diário oficial, KIT prefeito: ata de posse, diploma, RG E CPF para a transferência dos veículos junto ao DETRAN /PE, toda a despesa a 2º via do CRV, serão por conta dos arrematantes. Obs: autenticação, envio SEDEX por conta do arrematante.

4.8. No caso dos lotes de veículos considerados recuperáveis, o licitante devera obrigatoriamente realizar a transferência de titularidade do veículo junto ao DETRAN/PE, sendo este item, obrigatório o **pagamento dos débitos para a liberação da entrega do bem arrematado**. A transferência de propriedade dos veículos será feita exclusivamente para a pessoa do arrematante, no prazo e 30 (trinta) dias, conforme os art.123.I §1º, da lei nº 9.503/97 código de trânsito brasileiro

4.9.- Todo e qualquer imposto ou taxa que venha a incidir sobre os lotes arrematados :ICMS serão de responsabilidade do ARREMATANTE A emissão de notas fiscais avulsas (ICMS), documento imprescindível para transferência, será de responsabilidade ARREMATENTE, isentando PREFEITURA MUNICIPAL DE CEDRO/PE e o LEILOEIRO OFICIAL, de qualquer responsabilidade sobre a mesma.

## 5.- DA ARREMATAÇÃO E PAGAMENTO:

5.1. Após a arrematação, que se consuma com a “batida do martelo” pelo Leiloeiro Oficial, não será aceito em nenhuma hipótese a desistência dos arrematantes quanto aos lotes arrematados;

5.2. O Leiloeiro Oficial poderá, no final do leilão, promover o repasse dos itens não arrematados, se houver anuência da Comissão do leilão;

5.3. O arrematante, além do valor referente à arrematação do bem, deverá pagar o valor referente à comissão do leiloeiro, correspondente a 5% (cinco por cento) sobre o valor do lance mais taxas administrativas de igual percentual no ato do arremate, tal pagamento deverá ser efetuado diretamente para o Leiloeiro Oficial no ato da arrematação, através de cheque nominal, dinheiro, pix ou transferência bancaria indicada pelo mesmo.

5.4. No ato da arrematação, os arrematantes deverão assinar o comprovante de arrematação, e no mesmo momento efetuar a garantia de pagamento dos lotes arrematados em dinheiro ou através de 02 (dois) cheques assinados (caução), dinheiro ,pix ou transferência bancaria para os “assessores do leiloeiro” que coletarão os dados cadastrais dos mesmos no momento da

arrematação dos seus lotes, sendo o primeiro para pagamento integral ou parcial do lote e o segundo destinado para comissão do leiloeiro.

**5.5.** Os BENS (lotes) arrematados deverão ser pagos a Prefeitura da seguinte forma:

**5.6. Parcial** - 20% (vinte por cento) do lance como sinal no ato da arrematação; 80% (oitenta por cento) restantes até o segundo dia útil após a realização do leilão depositado em conta corrente designada pela Prefeitura.

**5.7.** O arrematante está sujeito à multa de 20% (vinte por cento) sobre o valor arrematado, caso não efetue o pagamento do parcial ou total do Lote arrematado, e 10% (dez por cento) sobre o valor arrematado, caso não efetue o pagamento da comissão, que serão exigidos por via executiva, ficando eleito o Foro da comarca de CEDRO/PE. A aplicação da penalidade pecuniária (multa) não excluirá a indenização pelas perdas e danos. Ficando também proibido o arrematante de participar de outros leilões ou praças (Art.695, do CPC).

**5.8. O LEILOEIRO** prestara contas dos valores recebidos e de todo procedimento da realização do leilão a prefeitura no prazo de 10 (dez) uteis na data do mesmo.

## **6.-DA RETIRADA DO BEM:**

**7.1.** A retirada dos lotes deverá ser efetuada em até 10 (dez) dias úteis partir do dia da realização do leilão, das 08h00 às 14h00 após a quitação do bem arrematado junto a Prefeitura Municipal e a comissão devida do Leiloeiro Oficial.

**7.2.** Os bens arrematados em Leilão serão retirados no mesmo local da vistoria, contra apresentação da Nota de Venda em Leilão emitida pelo Leiloeiro Oficial, sempre com devido acompanhamento de um funcionário designado pela Prefeitura.

**7.3.** Caso a retirada tenha sido delegada a um representante de pessoa jurídica, será necessária a apresentação de procuração outorgada pelo(s) sócio(s) ou diretor (es) com poderes específicos para a prática do ato.

**7.4.** Caso o bem não seja retirado pelo arrematante no prazo de 30 (trinta) dias contados da data do leilão implicará em abandono, retornando o bem a depósito, podendo a Prefeitura Municipal, promover nova venda, sem direito à restituição do valor pago pelo arrematante, bem como, poderá cobrar, em qualquer esfera, os débitos gerados pelo não cumprimento da retirada no prazo estipulado.

**7.5.** Após a entrega do bem arrematado, o arrematante se responsabiliza por qualquer dano causado decorrente do seu uso.

## **8.-DISPOSIÇÕES FINAIS:**

**8.1.** Os veículos poderão ser examinados a partir **do dia 23 de novembro de 2023**, na Garagem da Prefeitura Municipal

**8.2.** O simples oferecimento de lances para aquisição dos bens implica no conhecimento e total aceitação das condições previstas neste Edital.

**8.3.** A Comissão do leilão poderá, ainda, desde que devidamente justificados os motivos, retirar, separar, reunir do Leilão qualquer um dos lotes (bens) ou itens descritos neste Edital em seu Anexo I. poderá, ainda, desde que devidamente justificados os motivos, reduzir o valor mínimo do lote, não contrariando o que determina os itens 5.1 e 5.2 supracitados do presente Edital.

**8.4.** Os interessados ficam submetidos à Legislação em vigor, inclusive no Art. 335 do Código Penal - **Decreto Lei nº 2.848 de 07 de Dezembro de 1940** - Impedir, perturbar ou fraudar concorrência pública ou venda em hasta pública, promovida pela administração federal, estadual ou municipal, afastar ou procurar concorrente ou licitante, por meio de violência, grave ameaça fraude ou oferecimento de vantagem:

Pena - detenção, de seis meses a dois anos, ou multa, além da pena correspondente à violência.

Parágrafo único - Incorre na mesma pena quem se abstém de concorrer ou licitar, em razão da vantagem oferecida.

**8.5.** Fica eleito o Foro da **Comarca de CEDRO** Estado de Pernambuco, para discussão de eventuais litígios, oriundos da presente Licitação, com renúncia de outros, por mais privilegiados que sejam.

CEDRO/PE, 17 de NOVEMBRO de 2023.

**Viviane Nogueira Soares**  
Presidente da CPL

Relação dos Bens

LOTE	DESCRIÇÃO LOTE	DÉBITO DETRAN	LANCE INICIAL
01	FIAT/PALIO ATTRACTIV 1.0, ANO 2017, COR BRANCA, ALCO/GASOL, PLACA PDV8488, CHASSI 9BD19627NH2302091	<b>R\$ 2.231</b>	<b>R\$ 16.000,00</b>
02	TRATOR NEW HOLLAND TL85E, Nº SERIE: ZACB62579*	<b>XXXX</b>	<b>R\$ 50.000,00</b>
03	FIAT/FIOR MODIFICAR AB1, ANO 2017/2018, COR BRANCA, ALCO/GASOL, PLACA PCI9893, CHASSI 9BD2651JHJ9091730	<b>R\$ 2.596,00</b>	<b>R\$ 16.000,00</b>
04	SUCATA MOTO CG HONDA 125CC (SEM DIREITO A DOCUMENTAÇÃO)	<b>XXXX</b>	<b>R\$ 1.000,00</b>
05	FIAT/UNO MILLE WAY ECON ANO 2013, COR BRANCA, ALCO/GASOL, PLACA PGR3135, CHASSI 9BD15844AD6896141	<b>R\$ 2.460,00</b>	<b>R\$ 4.000,00</b>
06	FIAT/UNO WAY 1.0, ANO 2014, COR PRATA, ALCO/GASOL, PLACA OYO4856, CHASSI 9BD195162E0567534	<b>R\$ 1.296,00</b>	<b>R\$ 8.000,00</b>
07	RETROESCAVADEIRA JCB, Nº SERIE *9B9214T44CBDT4762	<b>XXXX</b>	<b>R\$ 70.000,00</b>
08	MOTO HONDA /CG 125 FAN KS, ANO 2012/2013, COR VERMELHA, GASOL, PLACA PFR 0393, CHASSI 9C2JC4110DR761700	<b>NADA CONSTA</b>	<b>R\$ 3.000,00</b>

## LOTE 01

### DESCRIÇÃO

FIAT/PALIO ATTRACTIV 1.0, ANO 2017, COR BRANCA, ALCO/GASOL, PLACA PDV8488,  
CHASSI 9BD19627NH2302091

**INICIAL LEILÃO R\$ 16.000,00**

**DÉBITO DETRAN: R\$ 2.231**

**SITUAÇÃO:**MOTOR COM VAZAMENTOS DE OLEO, CENTRAL DE INJEÇÃO DANIFICADA,  
LATARIA AVARIADA, FAROL ESQUERDO QUEBRADO, SUSPENSÃO E SISTEMA DE FREIOS  
PRECISAM SER TROCADOS, PNEUS DESGASTADOS, SEM BATERIA.





## LOTE 02

### DESCRIÇÃO

TRATOR NEW HOLLAND TL85E, Nº SERIE: ZACB62579\*

**INICIAL LEILÃO R\$ 50.000,00**

**SITUAÇÃO:** MOTOR BATIDO PRECISA DE RETIFICA, BOMBA INJETORA DANIFICADA, TURBINA PRECISA SER TROCADA, COROA E PIAO DANIFICADO, PLATÔ E DISCO DE EMBREAGEM AVARIADOS.



## LOTE 03

### DESCRIÇÃO

FIAT/FIOR MODIFICAR AB1, ANO 2017/2018, COR BRANCA, ALCO/GASOL, PLACA PCI9893, CHASSI 9BD2651JHJ9091730

INICIAL LEILÃO R\$ 16.000,00

**DÉBITO DETRAN: R\$ 2.596,00**

**SITUAÇÃO:** MOTOR BATIDO, BICOS DE INJETORES DANIFICADOS, SUSPENSÃO E SISTEMA DE FREIOS PRECISAM SER TROCADOS, PNEUS DESGASTADOS, SEM BATERIA.





## LOTE 04

### DESCRIÇÃO

SUCATA MOTO CG HONDA 125CC (**SEM DIREITO A DOCUMENTAÇÃO**)

**INICIAL LEILÃO R\$ 1.000,00**



## LOTE 05

### DESCRIÇÃO

FIAT/UNO MILLE WAY ECON ANO 2013, COR BRANCA, ALCO/GASOL, PLACA PGR3135, CHASSI 9BD15844AD6896141

**INICIAL LEILÃO R\$ 4.000,00**

**DÉBITO DETRAN: R\$ 2.460,00**

**SITUAÇÃO:**, SUSPENSÃO E AMORTECEDORES PRECISAM SER TROCADOS, CAIXA DE MARCHA DANIFICADA, TRANSMISSÃO PRECISA SER TROCADA, PNEUS DESGASTADOS, SEM BATERIA, LATARIA AVARIADA, ESTOFADOS DANIFICADOS.





## LOTE 06

### DESCRIÇÃO

FIAT/UNO WAY 1.0, ANO 2014, COR PRATA, ALCO/GASOL, PLACA OYO4856, CHASSI 9BD195162E0567534

**INICIAL LEILÃO R\$ 8.000,00**

**DÉBITO DETRAN: R\$ 1.296,00**

**SITUAÇÃO:** MOTOR BATIDO, CABEÇOTE PRECISAR SER TROCADO, SUSPENSÃO E FREIOS DANIFICADOS, CAIXA DE MARCHA DANIFICADA, EIXO PRECISA SER TROCADO.

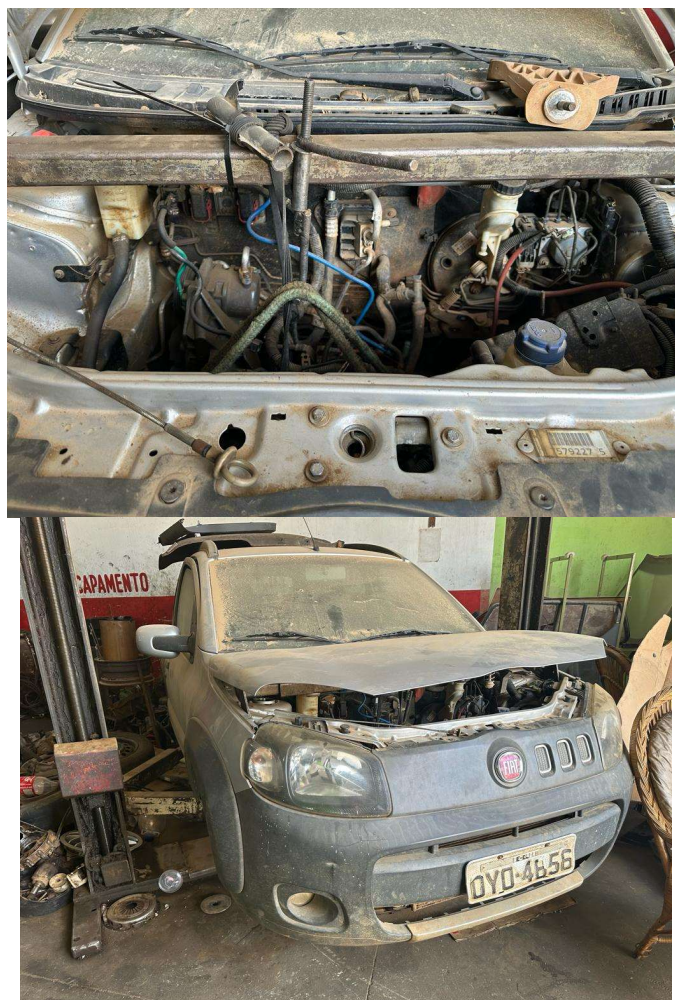

## LOTE 07

### DESCRIÇÃO

RETROESCAVADEIRA JCB, Nº SERIE \*9B9214T44CBDT4762

**INICIAL LEILÃO R\$ 70.000,00**

**SITUAÇÃO:** RADIADOR DANIFICADO, BOMBA HIDRAULICA PRECISA SER TROCADA, ALTERNADOR DANIFICADO, MOTOR DE PARTIDA DANIFICADO, BOMBA INJETORA DANIFICADA, EIXO DE ENTRADA DANIFICADO.





## LOTE 08

### DESCRIÇÃO

MOTO HONDA /CG 125 FAN KS, ANO 2012/2013, COR VERMELHA, GASOL, PLACA PFR 0393, CHASSI 9C2JC4110DR761700

**INICIAL LEILÃO R\$ 2.000,00**

**DÉBITO DETRAN: R\$ 2.231**

**SITUAÇÃO:** MOTOR COM VAZAMENTOS DE OLEO, SISTEMA DE FREIOS PRECISAM SER TROCADOS, PNEUS DESGASTADOS.

